

DISPOSER D'INDICATEURS SUR L'EMPLOI TOURISTIQUE



→ **Disposez des principales données sur l'emploi touristique de votre territoire pour évaluer les retombées des politiques touristiques mises en place.**

LES +

- **Des indicateurs économiques** à l'échelle de votre territoire.
- **La mise à disposition, en complément, de l'étude Insee** et des 3 fiches « Les Charentes », « La Charente », « La Charente-Maritime ».
- **Une méthodologie développée par l'Insee**, commune à toutes les zones d'étude, et permettant ainsi des comparaisons.

Charentes Tourisme vous propose d'avoir accès à des indicateurs* sur l'emploi et la richesse dégagée propre à votre territoire (nombre d'emplois en 2015 par secteur d'activité, évolution 2009/2015, richesse dégagée grâce au tourisme...). Autant d'indicateurs qui vous permettront d'alimenter votre observatoire local !

L'offre comprend :

- La fiche recto verso des indicateurs du territoire demandé.
- Les fiches « Les Charentes », « La Charente », « La Charente-Maritime ».
- L'étude de 4 pages Insee Analyses publiée en avril 2019.

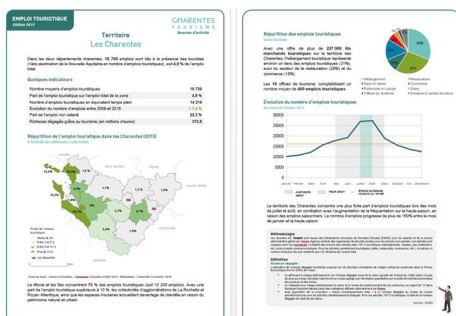

Pour qui ?

- Offices de tourisme
- Communautés de Communes
- Communautés d'Agglomération



Prix

Catégorie A : 120 €

Catégorie B* : 90 €

* *Catégorie B : Fiches des territoires disposant d'un nombre d'indicateurs limités concernant la répartition par activité + Fiches « Communes »*

Zones d'étude disponibles :

- Les Charentes (gratuit)
- La Charente (gratuit)
- Charente-Maritime (gratuit)
- Grand Angoulême (A)
- Grand Cognac (A)
- Ruffécois (B)
- Charente Limousine (B)
- Sud Charente (B)
- CA de La Rochelle (A)
- CA de Royan-Atlantique (A)
- CA de Rochefort-Océan (A)
- Île de Ré (A)
- Île d'Oléron (A)
- Bassin de Marennes (B)
- Aunis (B)
- Saintonge romane (A)
- Vals de Saintonge (B)
- Haute Saintonge (A)
- Commune d'Angoulême (B)
- Commune de Cognac (B)
- Commune de La Rochelle (B)
- Commune de Rochefort (B)
- Commune de Saintes (B)
- Commune de Royan (B)

À noter que des fiches n'ont pu être réalisées pour les territoires de La Rochefoucauld Porte du Périgord et Rouillacais car l'INSEE ne dispose pas de données suffisamment représentatives pour une exploitation pertinente.

* Sur la base d'une analyse réalisée en 2019 avec les dernières données disponibles de 2015 fournies par la Déclaration Annuelle des Données Sociales.

